



Seleção de Projetos Institucionais

Editais nº 61/2013



Coordenação-Geral de Programas de Valorização do Magistério
Diretoria de Formação de Professores da Educação Básica



Acesso à Informação **BRASIL**

Pular para: Menu Conteúdo Busca Alto Contraste: A Tamanho de fonte: A+ A- A

Página inicial Formação de Professores da Educação Básica Pibid

Coordenação de Aperfeiçoamento de Pessoal de Nível Superior

Menu Capes

- + Acesso à Informação
- + Carta de Serviços ao Cidadão
- + Sobre a Capes
- + Avaliação
- + Bolsas/Estudantes
- + Cadastro de discentes
- + Formação de Professores da Educação Básica
 - Chamadas Abertas
 - Prodocência
 - Pibid**
 - Edital e Seleções
 - Relatórios e Dados
 - Coordenadores Institucionais
 - Encontros de Coordenadores
- + Observatório da Educação
 - Observatório da Educação Escolar Indígena
- + PARFOR Presencial
 - Novos Talentos
 - Programa de Apoio a Laboratórios Interdisciplinares de Formação de Educadores - LIFE
- Relatório de Gestão 2009-2012

Pibid - Programa Institucional de Bolsa de Iniciação à Docência

- O novo edital para seleção de projetos Pibid com início em 2014 já foi publicado. [Informações sobre o Edital nº 61/2013.](#)
- Confira o relatório de pagamento de bolsistas do Pibid referente ao mês **07/2013**. Para consultar relatórios anteriores, clique [aqui](#).

O Pibid é uma iniciativa para o aperfeiçoamento e a valorização da formação de professores para a educação básica.

O programa concede bolsas a alunos de licenciatura participantes de projetos de iniciação à docência desenvolvidos por Instituições de Educação Superior (IES) em parceria com escolas de educação básica da rede pública de ensino.

Os projetos devem promover a inserção dos estudantes no contexto das escolas públicas desde o início da sua formação acadêmica para que desenvolvam atividades didático-pedagógicas sob orientação de um docente da licenciatura e de um professor da escola.

Objetivos do Programa

- Incentivar a formação de docentes em nível superior para a educação básica;
- contribuir para a valorização do magistério;
- elevar a qualidade da formação inicial de professores nos cursos de licenciatura, promovendo a integração entre educação superior e educação básica;

<http://www.capes.gov.br/educacao-basica/capespibid>



Procedimentos para inscrição

Solicitação
de senha

- Anexo II do Edital nº 61/2013
- Email: editalpibid@capex.gov.br
- Data limite: **25/09/2013**

Sistema de
inscrição

- Endereço: pibid.capes.gov.br
- Período: **19/09 a 04/10/2013**



Requisitos das Instituições

- Instituições de Ensino Superior públicas e privadas com e sem fins lucrativos
 - Sede e administração no país
 - Curso de licenciatura autorizado e em funcionamento
- IES privadas com fins lucrativos
 - Curso de licenciatura envolvido no projeto deve ter alunos regularmente matriculados e ativos no Programa Universidade para Todos (Prouni)



Contrapartida da Instituição





Desenho do Pibid

PI: Projeto Institucional
CI: Coord. Institucional
G: Grupo Gestor
CG: Coord. Gestão**
Subprojeto = Área de licenciatura
CA: Coord. Área
S: Supervisor
BID: Bols. Inic. Docência*

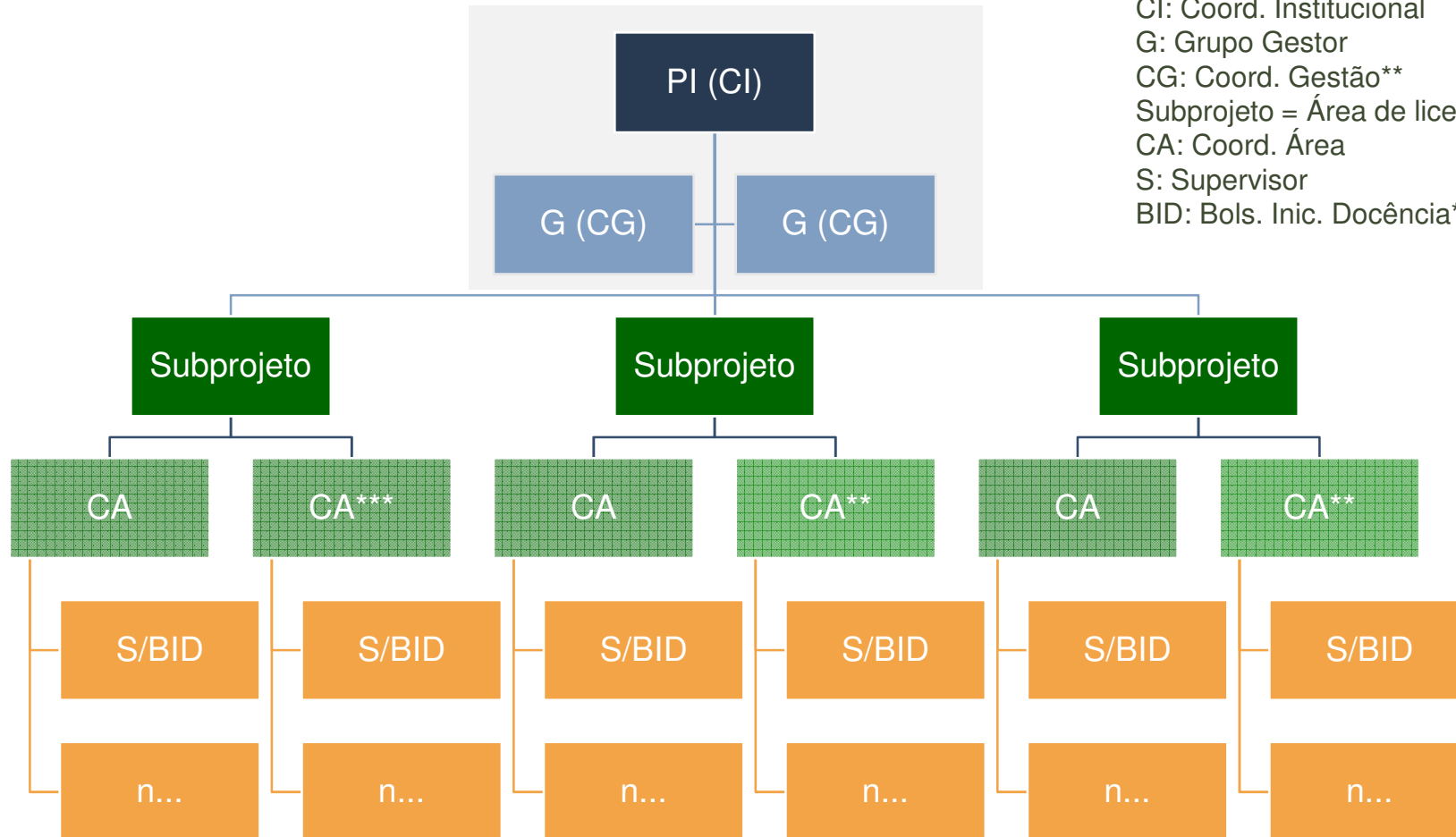

*IES privada com fins lucrativos: BID = aluno do Prouni

**A concessão da bolsa de coordenador de área de gestão dependerá da quantidade de bolsas de iniciação à docência.

***O segundo coordenador de área será permitido se o subprojeto tiver, no mínimo, 21 bolsas de iniciação à docência.



Áreas de licenciatura

Artes Plásticas e Visuais	Informática
Biologia	Letras - Alemão
Ciências	Letras - Espanhol
Ciências Agrárias	Letras - Francês
Ciências Sociais	Letras - Inglês
Dança	Letras - Italiano
Educação Especial	Letras - Libras
Educação Física	Letras - Português
Enfermagem	Matemática
Ensino Religioso	Música
Filosofia	Pedagogia
Física	Psicologia
Geografia	Química
História	Teatro

*Interdisciplinar: integração de, no mínimo, duas áreas distintas.



Exemplos de subprojeto



Matemática

- Bolsistas
 - BID: 25
 - S: 4
 - CA: 2
- Nível de ensino
 - fundamental
 - médio
- Modalidade
 - educação do campo
 - educação especial

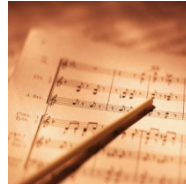

Música

- Bolsistas
 - BID: 8
 - S: 1
 - CA: 1
- Nível de ensino
 - educação infantil
- Modalidade
 - educação regular



Interdisciplinar (Letras-Português e Biologia)

- Bolsistas
 - BID: 47
 - S: 6
 - CA: 3
- Nível de ensino
 - médio
- Modalidade
 - educação de jovens e adultos
 - educação profissional técnica de nível médio



Importante

- Um subprojeto de cada área por campus/polo.
- Subprojeto em campus/polo com curso de licenciatura na área.
- Não há limite máximo de bolsistas de iniciação à docência, apenas o mínimo de cinco.
- A quantidade de supervisores e de coordenadores de área dependerá da quantidade de bolsistas de iniciação à docência.

Projeto Institucional

- Contexto educacional da região
- Escolas pretendidas – buscar código na página do Inep <http://www.dataescolabrasil.inep.gov.br/dataEscolaBrasil/>
- Ações/estratégias para inserção dos bolsistas nas escolas – verificar Portaria Capes nº 96/2013
- Estratégias para o domínio da língua portuguesa
- Formas de seleção, acompanhamento e avaliação dos bolsistas

Projeto Institucional

- Sistemática de registro e acompanhamento das atividades
- Atividades de socialização dos resultados
 - Resultados e impactos de projetos Pibid anteriores – apenas para instituições que já participam ou participaram do programa

Subprojetos

- Área e campus/polo
- Quantidade de bolsistas
- Professores que assumirão a coordenação de área – é necessário o CPF de cada professor (o sistema recupera o link do currículo Lattes)
- Ações específicas da área
- Níveis e modalidades de ensino

- Justificativa e objetivo - apenas quando se tratar de subprojeto interdisciplinar

Apoio da Capes

Bolsas

- Iniciação à docência
 - R\$ 400,00
- Supervisão
 - R\$ 765,00
- Coordenação de área
 - R\$1.400,00
- Coordenação de área de gestão
 - R\$ 1.400,00
- Coordenação institucional
 - R\$1.500,00

Recursos de custeio*

- Material de consumo
- Serviços de terceiros - pessoa física
- Serviços de terceiros - pessoa jurídica
- Diárias
- Passagens e despesas com locomoção
 - R\$ 750,00 x BID

**Apenas para IES públicas e privadas sem fins lucrativos.*

Recursos de custeio e bolsas

- **Exemplo: 1 Subprojeto com 5 bolsistas de iniciação à docência**
- Recursos de custeio/ano: R\$ 3.750,00
- Bolsas/ano: R\$ 51.180,00
 - BID: R\$ 24.000,00
 - Sup: R\$ 9.180,00
 - CI_CA: R\$ 18.000,00

Concessão

Bolsas

- Cadastro dos bolsistas no SAC (2014)
- Crédito da mensalidade na conta do beneficiário

Recursos de custeio

- Apresentação do plano de trabalho (dez/2013)
- Assinatura do Termo de Solicitação e Concessão de Apoio Financeiro a Projeto (AUXPE)
- Depósito em conta específica do projeto (2014)

Duração dos projetos



Até 48 meses (com possibilidade de prorrogação)



Início das atividades: março de 2014



Informações

Texto completo do edital:

http://www.capes.gov.br/images/stories/download/editais/Edital_061_2013_PIBID.pdf

Página da seleção: <http://www.capes.gov.br/educacao-basica/capespibid/editais-e-selecoes>

Endereço eletrônico: editalpibid@capes.gov.br

Telefones: 2022-6563/6587